



BOLETIM DE RESULTADOS  
**GRUPO JW**  
PRODUÇÃO INDUSTRIAL

Mês Base da Análise: junho/2022  
Emissão do Boletim: agosto/2022

Confidencial

N.º 10 / 06.2022

## **Boletim de Resultados**

### **GRUPO JW PRODUÇÃO INDUSTRIAL**

O Boletim de Resultados tem a finalidade de demonstrar o desempenho das atividades operacionais, as decisões e ações administrativas, econômicas e financeiras do Grupo JW.

As informações apresentadas neste Boletim de Resultados estão registradas em sistemas e documentos oficiais, nas diversas áreas do Grupo e serão disponibilizadas à Administradora Judicial de forma analítica.

Mês Base da Análise: junho/2022  
Emissão do Boletim: agosto/2022

## **Sumário**

1. O GRUPO.....	03
1.1. Composição Societária .....	03
2. RECUPERAÇÃO JUDICIAL .....	04
3. ESTRUTURA ORGANIZACIONAL.....	04
4. DADOS ECONÔMICOS E CONTÁBEIS.....	05
4.1. Composição de Clientes.....	05
4.2. Composição de Fornecedores - JW.....	06
4.3. Composição de Fornecedores – JWS.....	09
4.4. Balancete Verificação – Ativo.....	10
4.4.1. Balancete de Verificação – Ativo JW.....	10
4.4.2. Balancete de Verificação – Ativo – JWS.....	12
4.5. Balancete de Verificação – Passivo.....	13
4.5.1. Balancete de Verificação - Passivo JW.....	14
4.5.2. Balancete de Verificação - Passivo JWS....	16
4.6. Resumo do Balancete de Verificação – JW.....	18
4.7. Resumo do Balancete de Verificação – JWS.....	18
4.8. Faturamento.....	19
4.9. Lista de Ativos.....	21
4.10. Fluxo de Caixa.....	22
4.11. Endividamento.....	23
5. PRODUÇÃO INDUSTRIAL.....	24
6. MERCADO.....	24
7. RECURSOS HUMANOS.....	24
8. DOCUMENTOS DISPONIBILIZADOS.....	26
9. CONCLUSÃO .....	26

## 1. O GRUPO

O Grupo JW foi fundado em 1995 por José Luiz Maria e Walter Aparecido Guimarães, e atualmente é formado pelas empresas JW Indústria e Comércio de Equipamentos em Aço Inoxidável Ltda. (JW) e JWS Indústria e Comércio de Sistemas Ltda. (JWS), não possuindo filiais.

Atuando no mercado há 27 anos, o Grupo JW é composto por uma equipe técnica altamente qualificada, sempre empregando esforços, investimentos e expertise na criação e desenvolvimento de equipamentos modernos e com o mais alto padrão de qualidade, utilizados nos segmentos de alimentos, bebidas, petroquímico, óleo e gás, óleo vegetal e fertilizantes.

O Grupo atua em mais de 13 países distribuídos pela

América do Sul, América Central, América do Norte e África, exportando sua tecnologia sempre com a reconhecida e renomada qualidade de fabricação que é impressa em todas as suas produções, a qual, inclusive, pode ser atestada pelos selos de qualidade nacionais e internacionais.

Atualmente, apesar da grave crise econômico-financeira que o Grupo enfrenta, vem empregando todos os seus esforços para honrar todos os seus compromissos e obrigações.

### 1.1. Composição Societária

Nas Tabelas 1 e 2 verifica-se a composição societária da JW e JWS.

Sócio	% de Capital	Quotas	Valor	Participação Societária
Carlos Eduardo Martins	15,00%	2.250.000	R\$ 2.250.000,00	Sem Alteração
José Luiz Maria	42,50%	6.375.000	R\$ 6.375.000,00	Sem Alteração
Valter Felipe Sicchieri	42,50%	6.375.000	R\$ 6.375.000,00	Sem Alteração
Total	100,00%	15.000.000	R\$ 15.000.000,00	

**Tabela 1 – Composição Societária da JW.**

Sócio	% de Capital	Quotas	Valor	Participação Societária
Carlos Eduardo Martins	15,00%	75.000	R\$ 75.000,00	Sem Alteração
José Luiz Maria	42,50%	212.500	R\$ 212.500,00	Sem Alteração
Valter Felipe Sicchieri	42,50%	212.500	R\$ 212.500,00	Sem Alteração
Total	100,00%	500.000	R\$ 500.000,00	

**Tabela 2 – Composição Societária da JWS.**

Ressalta-se que não houve alteração no quadro societário desde o pedido de recuperação judicial.

## 2. RECUPERAÇÃO JUDICIAL - RJ

O processo de Recuperação Judicial – Autos n.º 1004511-47.2021.8.26.0597, tramita na 1ª Vara Cível da Comarca de Sertãozinho/SP, tendo como MM. Juíza Dra. Daniele Regina de Souza Duarte, e como Administradora Judicial a empresa BL Administradora Judicial. O pedido de recuperação judicial foi protocolado em 30 de julho de 2021 e deferido em 12 de agosto de 2021.

A RJ foi deferida em consolidação substancial, com fulcro no Art. 69-J, II, III e IV, da Lei de Recuperação Judicial e Extrajudicial e de Falência (LREF 11.101/05). Isso porque ambas as empresas compartilham do mesmo parque industrial e dos mesmos empregados para o desempenho de suas atividades (inciso II). Além disso, as Recuperandas possuem os mesmos sócios e composições societárias (inciso III). Por fim, as Recuperandas se apresentam no mercado com a mesma marca JW e contribuem e operam conjuntamente para o sucesso como

Grupo JW (inciso IV). Sendo essas as razões pelas quais a RJ foi deferida em consolidação substancial, unindo os ativos e passivos das empresas para fins de reestruturação.

Cumprir informar que a Assembleia Geral de Credores (AGC) havia sido designada para o dia 19/04/2022, às 14h, em primeira convocação, em ambiente virtual através da plataforma de videoconferência “Zoom”, entretanto, não houve quórum suficiente para instalação da assembleia em primeira convocação. Sendo assim, a AGC restou designada para a data de 26/04/2022, nos mesmos moldes e horário, com qualquer número de credores presentes.

Salienta-se, ainda, que na AGC realizada em 2ª Convocação restou decidido por maioria de credores pela suspensão e prorrogação da AGC para a data de 21/07/2022, às 14h, em ambiente virtual através da plataforma de videoconferência “Zoom”.

## 3. ESTRUTURA ORGANIZACIONAL

O organograma demonstrado na sequência atende a todo o Grupo JW (Figura 1).



Figura 1 – Organograma – Grupo JW.

## 4. DADOS ECONÔMICOS E CONTÁBEIS

### 4.1. Composição de Clientes

As Tabelas 3 e 4 apresentam os clientes da JW e da JWS respectivamente, demonstrando a composição do Contas a

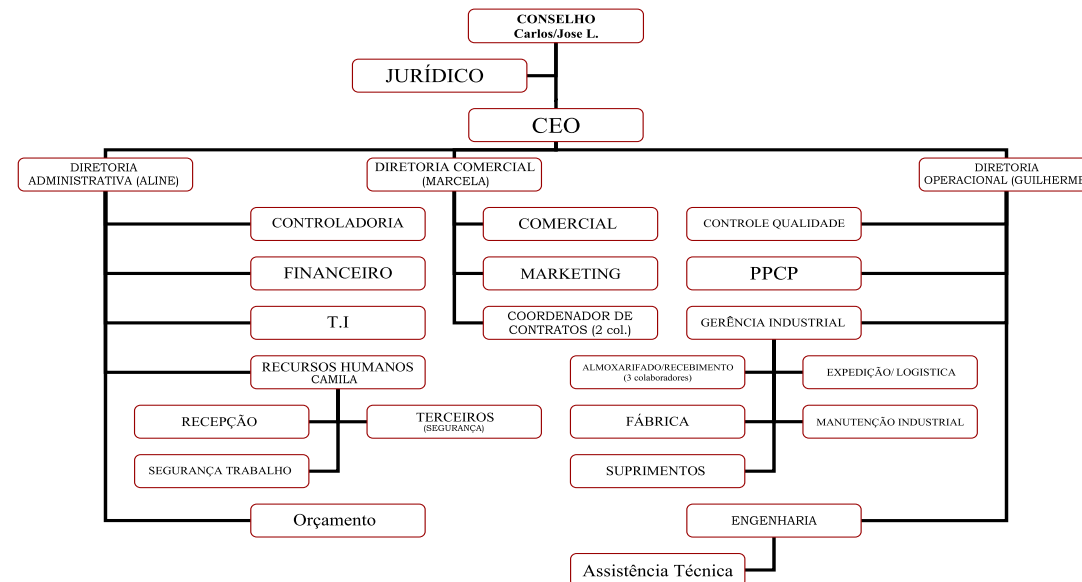
Receber do Grupo e o seu devido saldo em 30 de junho de 2022, que perfaz o valor de R\$ 25,9 milhões da JW e R\$ 2,1 milhões da JWS. Observa-se que em relação ao mês de maio de 2022, houve uma redução de 0,5% ( $\Delta H\%$ ) no saldo de clientes da JW. Já na JWS, o saldo permaneceu o mesmo, sem variações.

CNPJ	Cliente	mai/22	jun/22	$\Delta H\%$
06252818003799	Abengoa Bioenergia Agroindústria Ltda.	2.146,96	2.146,96	0,0%
07903169001091	Adecoagro Vale do Ivinhema S/A	712.185,40	400.000,00	-43,8%
05848387000316	Alunorte - Alumina do Norte do Brasil S.A.	431.200,00	657.699,30	52,5%
19818301000155	Araporã Bioenergia S/A	29.639,77	29.639,77	0,0%
08517600000133	BP Bioenergia Itumbiara S.A.	1.650,00	1.650,00	0,0%
50706019000126	Campari do Brasil Ltda.	21.000,00	21.000,00	0,0%
60498706013488	Cargill Agrícola S.A.	103,46	103,46	0,0%
00000000000000	Cia Azucarera Los Balcanes S.A.	2.650.985,79	2.650.985,79	0,0%
28071295000106	Clean Water Ultrasson Technology LTDA ME	3.704.861,78	3.704.861,78	0,0%
06315338015140	Cofco International Brasil S.A	3.452.129,36	3.452.129,36	0,0%
06315338002324	Cofco International Brasil S.A	2.939.590,40	2.939.590,40	0,0%
00000000000000	Complejo Azucarero Concepción S.A.	2.567.544,27	2.567.544,27	0,0%
52853181000100	Equipalcool Sistemas Ltda.	2.842.700,00	2.842.700,00	0,0%
68316801000102	Glencane Bioenergia S.A.	514.800,00	514.800,00	0,0%
50632496000194	Happening Empreendimentos Imp.e Exp. Ltda	19.404,00	19.404,00	0,0%
07260804000179	Juliano André Lopes Sucatas - ME	3.965,00	3.965,00	0,0%
00000000000000	PDVSA Agrícola S.A.	285.000,00	285.000,00	0,0%
00000000000000	PDVSA Agrícola S.A.	285.000,00	285.000,00	0,0%
00000000000000	PDVSA Agrícola S.A.	5.253.977,98	5.253.977,98	0,0%
02881063000120	Planalto Agroindustrial Ltda.	3.014,00	3.014,00	0,0%
52189420000161	Raízen Paraguaçu Ltda	197.000,00	156.000,00	-20,8%
00000000000000	S/A Usina Coruripe Açúcar e Álcool.	0,00	7.573,75	100,0%
51466860000156	São Martinho S/A	90.000,00	90.000,00	0,0%
00000000000000	Trans Border Logistics Limited.	11.408,92	11.408,92	0,0%
43443043000154	Valmet Celulose Papel e Energia Ltda	54.567,05	54.567,05	0,0%
<b>Total Geral</b>		<b>26.073.874,14</b>	<b>25.954.761,79</b>	<b>-0,5%</b>

**Tabela 3 – Saldo de Clientes - JW – Base Junho 2022.**

CNPJ	Cliente	mai/22	jun/22	ΔH%
05627254000158	Álcool Química Canabrava S/A.	2.039.335,96	2.039.335,96	0,0%
12239262000192	PECOFacet do Brasil Comércio de Filtros Ltda.	63.079,63	63.079,63	0,0%
<b>Total Geral</b>		<b>2.102.415,59</b>	<b>2.102.415,59</b>	<b>0,0%</b>

**Tabela 4 – Saldo de Clientes - JWS – Base Junho 2022.**

#### 4.2. Composição de Fornecedores - JW

A Tabela 5 apresenta a abertura da Conta Fornecedores Nacionais da empresa JW após o pedido de recuperação judicial, que compõe o Contas a Pagar; o saldo no mês de junho de 2022 é

de R\$ 528,2 mil. Observa-se que, com relação ao mês de maio, houve redução de 14,5% (ΔH%), demonstrando que a Recuperanda está quitando seus débitos e não fazendo novas aquisições de forma parcelada.

CNPJ	Fornecedor	mai/22	jun/22	ΔH%
33150053000733	2ºTabeliao de Notas e Protesto de Letras e Titulos	0,00	45,48	100,0%
23889701000129	A A Angelotti - ME	1.017,00	180,00	-82,3%
60580016000142	A Bronzinox Telas Metálicas e Sintéticas	0,00	3.446,50	100,0%
12605261000114	A.R.J. Serviços Ambientais Ltda.	1.731,01	1.731,01	0,0%
16925381000150	ABC Alloy Com. Inox e Ligas Met. LTDA.	108.992,59	108.992,59	0,0%
04898488000177	Agencia Nacional de Transporte Terrestre	5.164,00	6.114,00	18,4%
00331788001271	Air Liquide Brasil Ltda.	11.908,09	12.320,40	3,5%
00331788001867	Air Liquide Brasil Ltda.	141,00	141,00	0,0%
41863128000166	Air Liquide Brasil Ltda.	0,00	1.238,00	100,0%
04622116001195	Algar Multimidea S/A	906,84	906,84	0,0%
33297119000127	Apice Odonto Assitência Odontológica Ltda.	207,76	207,76	0,0%
00536711000185	Arlete Sousa Nunes	8.400,00	0,00	-100,0%
10665285000133	ARO Eleven Marketing Digital Ltda ME	257,34	257,34	0,0%
02580316000397	Ativa Locação Ltda.	1.000,00	1.000,00	0,0%

\*Continua na próxima página

CNPJ	Fornecedor	mai/22	jun/22	ΔH%
67745133000168	Auto Elétrica Tonhão de Sertãozinho Ltda.	0,00	44,00	100,0%
96318571000229	Auto Posto Carleto Ltda.	311,13	786,52	152,8%
02555533000165	Buraqui & Collodetto Ltda.	785,50	0,00	-100,0%
28555452000159	C.E FERNANDES SERVIÇOS CONTÁBEIS	0,00	2.000,00	100,0%
22517743000176	Capssa Consultoria e Projeto Industrial	17.730,00	17.730,00	0,0%
71322135000111	Casa Daher Ltda	287,90	0,00	-100,0%
62226170004214	Centro das Industrias do Estado de São Paulo	328,00	0,00	-100,0%
04088208000165	Centro de Gestao de Meios de Pagto S/A	3.979,36	3.979,36	0,0%
01784041000189	Cepal Peças Agrícolas Ltda. - ME	52,00	52,00	0,0%
03884833000150	Cleverson Aparecido Afonso da Silva	11.568,71	11.568,71	0,0%
08190010000149	CLM Administradora de Cartoes e Convenios Ltda	0,00	1.577,40	100,0%
44870848000147	Comercial LL Ltda.	88,00	0,00	-100,0%
07265789000151	Conextravel Viagens e Turismo LTDA	5.176,32	0,00	-100,0%
19726498000100	De Paula Sociedade de Advogados	0,00	24.098,19	100,0%
04892707000100	Departamento Nacional de Infraestrutura	104,13	104,13	0,0%
05933907000127	DigitalNet Brasil Sistema de Colaboração	1.973,23	0,00	-100,0%
44199168000143	EAS Representação Comercial LTDA	4.000,00	4.000,00	0,0%
50427103000100	Elétrica Nicolucci Ltda.	24,72	0,00	-100,0%
16597342000170	Embala Sert- Embalagens Especiais de Mad	93,00	2.172,08	2235,6%
32439543000104	F.H. Vicente Inspeções e Segurança do Trabalho	0,00	7.000,00	100,0%
09252646000211	Falcão Industria e Comercio de Titas Ltda - ME	1.273,93	0,00	100,0%
06265627000150	Fernandes & Dias Informatica LTDA-ME	450,00	899,00	99,8%
00422087000195	Fernando JoseRosa - ME	735,00	0,00	-100,0%
30589920000158	Frazina Equipamentos e Montagens Industr	2.704,71	2.704,71	0,0%

\*Continua na próxima página

CNPJ	Fornecedor	mai/22	jun/22	ΔH%
02474780000137	Grafica e Editora Venturelli Ltda.	0,00	460,00	100,0%
00041156967880	Jonathan Catanante Ribeiro 41156967880	3.445,26	3.445,26	0,0%
00000000000000	Lilian Camargo Savegnago Vanhões - ME.	0,00	384,60	100,0%
42478899000100	Luis Eduardo Ferné	21.545,24	21.524,87	-0,1%
62338769000171	Martineli Comercial Ltda.	30,72	635,58	1968,9%
39475146000129	Mauro Doniset Gomes Barbosa - ME	24.864,00	864,00	-96,5%
03088752000144	ME Garabine Purificadores Ltda. - EPP	0,00	666,67	100,0%
10753425000125	MGS Scaranelo Informática LTDA	0,00	6.499,35	100,0%
33016221000107	Mitsui Sumitomo Seguros S.A	1.961,19	1.961,19	0,0%
05152142000198	MJ Peças e Acessórios Ltda. - ME	90,00	90,00	0,0%
16717374000162	Moab Rodrigues de Barros - ME	0,00	2.338,00	100,0%
09496348000196	Mult Visão Perecias e Vistorias Ltda	100,00	100,00	0,0%
36254650000100	Murilo Machado Grecchi	2.500,00	0,00	-100,0%
21585937000146	Nova Comercio de Epis e Ferramentas Ltda	105,40	0,00	-100,0%
31973812000147	Prime Destaque Optica Ltda	444,00	184,00	-58,6%
28484360000125	RBJ Assis Automação Ltda	113.744,66	113.744,66	0,0%
07154253000169	Rodrigues Leira Odontologia LTDA	546,74	546,74	0,0%
01613433017665	Sao Francisco Sist. de Saude Soc.EMPRES.	1.000,49	1.000,49	0,0%
67945071000138	Sapora S.A	6.079,87	6.079,87	0,0%
71322150000160	Savegnago Supermercados Ltda	15.250,04	15.250,04	0,0%
46377222000129	Secretaria do Estado dos Negócios da Faz	200,11	200,11	0,0%
80680093000858	Senior Sistemas S/A	7.631,71	7.631,71	0,0%
64924095000112	Sermed Saúde Ltda.	40.072,65	40.072,65	0,0%
55979348000164	Sindicato Trab.Ind.Met.Mec.Mat.El.Rib.Preto	0,00	29,90	100,0%

\*Continua na próxima página



CNPJ	Fornecedor	mai/22	jun/22	ΔH%
18400062000156	SOUSA -ISOLAMENTOS TÉRMICOS LTDA	184.084,00	89.200,00	-51,5%
26899530000107	SS Clean Serviços e Produtos de Limpeza e Higiene	361,40	0,00	-100,0%
00005544000146	Vinha e Vinha Ltda EPP	1.138,66	0,00	-100,0%
12949240000116	Zenak Comercio de Materiais para Escritório Ltda.	271,90	0,00	-100,0%
<b>Total Geral</b>		<b>617.869,31</b>	<b>528.206,71</b>	<b>-14,5%</b>

**Tabela 5 – Saldo de Fornecedores – JW – Base Junho de 2022.**

#### 4.3. Composição de Fornecedores – JWS

A Tabela 6 apresenta a abertura da Conta Fornecedores Nacionais da empresa JWS após o pedido de recuperação

judicial, que compõe o Contas a Pagar e perfaz no mês de junho de 2022 um montante de R\$ 8,1 mil, apresentando uma redução de 13,2% (ΔH%) com relação ao mês de maio.

CNPJ	Fornecedor	mai/22	jun/22	ΔH%
33297119000127	Apice Odonto Assitência Odontológica Lta.	94,38	94,38	0,0%
62226170004214	Centro das Industrias do Estado de São Paulo	356,00	356,00	0,0%
08190010000149	CLM Administradora de Cartoes e Convenio	0,00	369,16	100,0%
43052497000102	Departamento de Estradas de Rodagem	0,00	130,16	0,0%
04892707000100	Departamento Nacional de Infraestrutura	0,00	104,13	0,0%
36657338000168	Emplacar Veiculos Placas Automotivas Eireli	360,00	360,00	0,0%
18939509000160	Hotel Barrocos Eireli - EPP	9,00	9,00	0,0%
55107890000208	Instituto de Saúde Ocupacional Ltda.	75,55	75,55	0,0%
51174001000193	São Paulo Tribunal de Justiça	87,27	87,27	0,0%
67945071000138	Sapore S.A	603,20	603,20	0,0%
46377222000129	Secretaria da Fazenda e Planejamento	7.281,57	5.426,86	-25,5%
07209849000119	Soares Catanduva Aluguel de Equipamentos	577,24	577,24	0,0%
<b>Total Geral</b>		<b>9.444,21</b>	<b>8.192,95</b>	<b>-13,2%</b>

**Tabela 6 – Saldo de Fornecedores – JWS – Base Junho de 2022.**

#### 4.4. Balancete de Verificação – Ativo

A avaliação dos saldos do Ativo é importante para a identificação das aplicações dos recursos da Recuperanda.

Os dados comparativos de evolução da composição dos ativos estão apresentados nas *Tabelas 7 e 8*, das empresas JW e

JWS consecutivamente, entre os meses de maio e junho de 2022.

As análises dos meses anteriores podem ser verificadas nos demais boletins anexados nos autos do processo incidental sob o n.º 0003263-63.2021.8.26.0597.

##### 4.4.1. Balancete de Verificação – Ativo

DESCRIÇÃO	mai/22	ΔV%	jun/22	ΔV%	ΔH%
<b>ATIVO</b>	<b>73.244.773</b>	<b>100,0%</b>	<b>72.937.597</b>	<b>100,0%</b>	<b>-0,4%</b>
<b>ATIVO CIRCULANTE</b>	<b>51.220.075</b>	<b>69,9%</b>	<b>50.933.781</b>	<b>69,8%</b>	<b>-0,6%</b>
<b>DISPONÍVEL</b>	<b>1.467.166</b>	<b>2,9%</b>	<b>2.873</b>	<b>0,0%</b>	<b>-99,8%</b>
<b>CAIXA</b>	<b>2.421</b>	<b>0,0%</b>	<b>1.861</b>	<b>0,0%</b>	<b>-23,1%</b>
<b>DEPOSITOS BANCÁRIOS A VISTA</b>	<b>1.066</b>	<b>0,0%</b>	<b>1.010</b>	<b>0,0%</b>	<b>-5,2%</b>
BANCO BRADESCO S/A	0	0,0%	0	0,0%	0,0%
BANCO DO BRASIL S/A	66	0,0%	39	0,0%	-41,1%
BANCO SANTANDER DO BRASIL S.A	0	0,0%	0	0,0%	0,0%
BANCO DAYCOVAL	70	0,0%	39	0,0%	-44,5%
BANCO ITAU S/A	429	0,0%	432	0,0%	0,6%
BANCO DAYCOVAL - CONTA GARANTIDA	0	0,0%	0	0,0%	0,0%
BANCO BK BANK	500	0,0%	500	0,0%	0,0%
<b>VALORES MOBILIARIOS NO PAIS E NO EXTERIOR</b>	<b>1.463.678</b>	<b>2,9%</b>	<b>1</b>	<b>0,0%</b>	<b>-100,0%</b>
BANCO SANTANDER DO BRASIL S.A	1.463.678	2,9%	1	0,0%	-100,0%
<b>ESTOQUES</b>	<b>3.773.107</b>	<b>7,4%</b>	<b>3.427.359</b>	<b>6,7%</b>	<b>-9,2%</b>
<b>CRÉDITOS</b>	<b>40.450.500</b>	<b>79,0%</b>	<b>40.213.124</b>	<b>79,0%</b>	<b>-0,6%</b>
<b>ADIANTAMENTOS</b>	<b>2.196.285</b>	<b>4,3%</b>	<b>2.195.935</b>	<b>4,3%</b>	<b>0,0%</b>
ADIANTAMENTOS A FORNECEDORES	2.195.985	4,3%	2.195.935	4,3%	0,0%
ADIANTAMENTO DESPESAS DE VIAGEM	300	0,0%	0,00	0,0%	-100,0%
<b>DUPLICATAS A RECEBER</b>	<b>32.786.131</b>	<b>64,0%</b>	<b>32.713.819</b>	<b>64,2%</b>	<b>-0,2%</b>
CLIENTES NACIONAIS	15.283.874	29,8%	15.211.562	29,9%	-0,5%
CLIENTES EXTERIOR	20.344.957	39,7%	20.344.957	39,9%	0,0%
PECLD - PERDA ESTIMADA DE CREDITO DE LIQ. DUVIDOSA	(2.842.700)	-5,5%	(2.842.700)	-5,6%	0,0%

\*Continua na próxima página

DESCRIÇÃO	mai/22	ΔV%	jun/22	ΔV%	ΔH%
<b>IMPOSTOS E CONTRIBUIÇÕES A RECUPERAR</b>	<b>5.468.083</b>	<b>10,7%</b>	<b>5.303.370</b>	<b>10,4%</b>	<b>-3,0%</b>
<b>DEVEDORES DIVERSOS</b>	<b>5.529.303</b>	<b>10,8%</b>	<b>7.290.425</b>	<b>14,3%</b>	<b>31,9%</b>
PREMIOS DE SEGUROS A APROPRIAR	77.025	0,2%	71.059	0,1%	-7,7%
<b>OUTRAS CONTAS</b>	<b>5.049.067</b>	<b>9,9%</b>	<b>5.072.162</b>	<b>10,0%</b>	<b>0,5%</b>
CWU - EMPRESTIMO DE MÚTUO	4.686.696	9,2%	4.686.696	9,2%	0,0%
EMPRESTIMO JWS IND E COM DE EQUIP E SISTEMAS LTDA	362.371	0,7%	385.466	0,8%	6,4%
<b>CREDITOS DE FUNCIONÁRIOS</b>	<b>56.102</b>	<b>0,1%</b>	<b>56.612</b>	<b>0,1%</b>	<b>0,9%</b>
SALDO DEVEDOR DE EMPREGADO	56.102	0,1%	56.612	0,1%	0,9%
<b>DEPOSITOS REST. E VAL. VINCULADOS</b>	<b>347.109</b>	<b>0,7%</b>	<b>347.109</b>	<b>0,7%</b>	<b>0,0%</b>
DEPOSITOS PARA RECURSOS	347.109	0,7%	347.109	0,7%	0,0%
<b>OUTROS CRÉDITOS</b>	<b>0</b>	<b>0,0%</b>	<b>1.743.484</b>	<b>3,4%</b>	<b>100,0%</b>
ADIANTAMENTO A TERCEIROS	0	0,0%	1.743.484	3,4%	100,0%
<b>NÃO CIRCULANTE</b>	<b>22.024.698</b>	<b>30,1%</b>	<b>22.003.816</b>	<b>30,2%</b>	<b>-0,1%</b>
<b>REALIZAVEL A LONGO PRAZO</b>	<b>364.745</b>	<b>1,7%</b>	<b>368.945</b>	<b>1,7%</b>	<b>1,2%</b>
<b>VALORES MOBILIARIOS</b>	<b>215.360</b>	<b>1,0%</b>	<b>219.560</b>	<b>1,0%</b>	<b>2,0%</b>
APLICAÇÃO FINANCEIRA BANCO DO BRASIL S/A	215.360	1,0%	219.560	1,0%	2,0%
<b>DEPOSITOS JUDICIAIS</b>	<b>149.384</b>	<b>0,7%</b>	<b>149.384</b>	<b>0,7%</b>	<b>0,0%</b>
<b>INVESTIMENTOS</b>	<b>112.500</b>	<b>0,5%</b>	<b>112.500</b>	<b>0,5%</b>	<b>0,0%</b>
<b>OUTRAS INVESTIMENTOS</b>	<b>112.500</b>	<b>0,5%</b>	<b>112.500</b>	<b>0,5%</b>	<b>0,0%</b>
MILLENIUM BIOENERGIA S.A	112.500	0,5%	112.500	0,5%	0,0%
<b>IMOBILIZADO</b>	<b>21.347.146</b>	<b>96,9%</b>	<b>21.322.065</b>	<b>96,9%</b>	<b>-0,1%</b>
TERRENOS	2.607.224	11,8%	2.607.224	11,8%	0,0%
EDIFICIOS E CONSTRUÇÕES	20.169.475	91,6%	20.169.475	91,7%	0,0%
EQUIPAMENTOS,MAQUINAS E INSTALAÇÕES INDUSTRIAIS	759.118	3,4%	759.118	3,4%	0,0%
VEICULOS	179.082	0,8%	179.082	0,8%	0,0%
MOVEIS,UTENSILIOS E INTALAÇÕES COMERCIAIS	927.776	4,2%	927.488	4,2%	0,0%
OUTRAS IMOBILIZAÇÕES	1.809.414	8,2%	1.809.396	8,2%	0,0%
(-)DEPRECIAÇÕES,AMORTIZAÇÃO E QUOTAS DE EXAUSTAO	(5.104.942)	-23,2%	(5.129.717)	-23,3%	0,5%

\*Continua na próxima página

DESCRIÇÃO	mai/22	ΔV%	jun/22	ΔV%	ΔH%
<b>INTANGIVEL</b>	<b>200.307</b>	<b>0,9%</b>	<b>200.307</b>	<b>0,9%</b>	<b>0,0%</b>
SOFTWARE OU PROGRAMAS DE COMPUTADOR	200.307	0,9%	200.307	0,9%	0,0%

**Tabela 7 – Balancete de Verificação - JW | Ativo – Sintético.**

A seguir são destacadas as principais variações do grupo do Ativo da empresa JW.

**Ativo** – Essa conta comparada com o mês de maio de 2022, teve uma redução de 0,4% (ΔH%) em junho, como pôde ser observado na *Tabela 7*.

**Duplicatas a Receber** – Houve uma redução de 0,2% (ΔH%) em junho, quando comparado com o mês de maio de 2022.

**Disponível** – Essa conta apresentou no mês de junho uma redução de 99,8% (ΔH%), quando comparado com maio. Essa redução foi explicada no item 4.10. desse Boletim.

**Imobilizado** – A variação desta conta se deu apenas pela depreciação.

#### 4.4.2. Balancete de Verificação – Ativo – JWS

DESCRIÇÃO	mai/22	ΔV%	jun/22	ΔV%	ΔH%
<b>ATIVO</b>	<b>9.530.301</b>	<b>100,0%</b>	<b>9.499.310</b>	<b>100,0%</b>	<b>-0,3%</b>
<b>ATIVO CIRCULANTE</b>	<b>5.771.204</b>	<b>60,6%</b>	<b>5.759.454</b>	<b>60,6%</b>	<b>-0,2%</b>
<b>DISPONÍVEL</b>	<b>77.762</b>	<b>1,3%</b>	<b>140</b>	<b>0,0%</b>	<b>-99,8%</b>
<b>CAIXA</b>	<b>0</b>	<b>0,0%</b>	<b>0</b>	<b>0,0%</b>	<b>0,0%</b>
CAIXA GERAL	0	0,0%	0	0,0%	0,0%
<b>DEPOSITOS BANCARIOS A VISTA</b>	<b>0</b>	<b>0,0%</b>	<b>130</b>	<b>0,0%</b>	<b>0,0%</b>
BANCO SANTANDER DO BRASIL S.A	0	0,0%	17	0,0%	100,0%
GRAFENO PAGAMENTOS LTDA	0	0,0%	114	0,0%	100,0%
<b>VALORES MOBILIARIOS NO PAIS E NO EXTERIOR</b>	<b>77.762</b>	<b>1,3%</b>	<b>10</b>	<b>0,0%</b>	<b>-100,0%</b>
BANCO SANTANDER DO BRASIL S.A	77.762	1,3%	10	0,0%	-100,0%
<b>ESTOQUES</b>	<b>0</b>	<b>0,0%</b>	<b>0</b>	<b>0,0%</b>	<b>0,0%</b>
<b>CREDITOS</b>	<b>4.206.917</b>	<b>72,9%</b>	<b>4.207.789</b>	<b>73,1%</b>	<b>0,0%</b>
<b>ADIANTAMENTOS</b>	<b>1.297.490</b>	<b>22,5%</b>	<b>1.297.490</b>	<b>22,5%</b>	<b>0,0%</b>
ADIANTAMENTOS A FORNECEDORES	1.297.490	22,5%	1.297.490	22,5%	0,0%
<b>DUPLICATAS A RECEBER</b>	<b>2.728.250</b>	<b>47,3%</b>	<b>2.728.250</b>	<b>47,4%</b>	<b>0,0%</b>
CLIENTES NACIONAIS	2.728.250	47,3%	2.728.250	47,4%	0,0%

\*Continua na próxima página

DESCRIÇÃO	mai/22	ΔV%	jun/22	ΔV%	ΔH%
<b>IMPOSTOS E CONTRIBUIÇÕES A RECUPERAR</b>	<b>181.177</b>	<b>3,1%</b>	<b>182.049</b>	<b>3,2%</b>	<b>0,5%</b>
<b>DEVEDORES DIVERSOS</b>	<b>1.486.525</b>	<b>25,8%</b>	<b>1.551.525</b>	<b>26,9%</b>	<b>4,4%</b>
<b>CREDITOS DE FUNCIONÁRIOS</b>	<b>162</b>	<b>0,0%</b>	<b>162</b>	<b>0,0%</b>	<b>0,0%</b>
SALDO DEVEDOR DE EMPREGADO	162	0,0%	162	0,0%	0,0%
<b>OUTROS CRÉDITOS</b>	<b>1.486.363</b>	<b>25,8%</b>	<b>1.551.363</b>	<b>26,9%</b>	<b>4,4%</b>
ADIANTAMENTO A TERCEIROS	0	0,0%	65.000	1,1%	100,0%
JW IND E COM DE EQUIP. EM AÇO INOXODÁVEL LTDA	1.486.363	25,8%	1.486.363	25,8%	0,0%
<b>ATIVO NÃO-CIRCULANTE</b>	<b>3.759.097</b>	<b>39,4%</b>	<b>3.739.856</b>	<b>39,4%</b>	<b>-0,5%</b>
<b>REALIZAVEL A LONGO PRAZO</b>	<b>0</b>	<b>0,0%</b>	<b>0</b>	<b>0,0%</b>	<b>0,0%</b>
<b>IMOBILIZADO</b>	<b>3.759.097</b>	<b>100,0%</b>	<b>3.739.856</b>	<b>100,0%</b>	<b>-0,5%</b>
TERRENOS	2.124.800	56,5%	2.124.800	56,8%	0,0%
EDIFÍCIOS E CONSTRUÇÕES	229.751	6,1%	229.751	6,1%	0,0%
EQUIPAMENTOS, MAQUINAS E INSTALAÇÕES INDUSTRIAIS	987.054	26,3%	987.054	26,4%	0,0%
VEICULOS	794.990	21,1%	794.990	21,3%	0,0%
OUTRAS IMOBILIZAÇÕES	133.546	3,6%	133.546	3,6%	0,0%
(-)DEPRECIACIONES, AMORTIZAÇÃO E QUOTAS DE EXAUSTAO	(511.044)	-13,6%	(530.285)	-14,2%	3,8%

**Tabela 8 – Balancete de Verificação - JWS | Ativo – Sintético.**

A seguir destacam-se as principais variações do grupo do Ativo da empresa JWS.

**Ativo** – Essa conta comparada com o mês de maio de 2022, teve uma redução de 0,3% (ΔH%) em junho, como pôde ser observado na *Tabela 8*.

**Disponível** – É possível verificar uma redução de 99,8% (ΔH%) nessa conta, quando comparada com o mês de maio de 2022. Essa redução é mais bem explicada no item 4.10. desse Boletim.

**Imobilizado** – A variação desta conta se deu apenas pela depreciação.

#### **4.5. Balancete de Verificação – Passivo**

As contas do Passivo demonstram como a empresa é financiada, portanto são essas que identificam o registro do total das dívidas da Recuperanda. As contas analíticas de Empréstimos e Financiamentos, Fornecedores, Obrigações Trabalhistas e Previdenciárias e Outras Obrigações, todas do Passivo Circulante, consideradas contas de Curto Prazo, somadas aos saldos das contas de Passivo Exigível a Longo Prazo, devem compor a lista de credores, estando as contas devidamente registradas e conciliadas.

Outras contas do Passivo, como Obrigações Tributárias, apesar de não fazerem parte da lista geral de credores, são informadas nos autos, em determinação à Lei.

Ainda que as contas do Ativo sejam importantes para a análise e verificação da aplicação dos recursos da Recuperanda, as contas passivas são a base para a conferência e consolidação da lista de credores elaborada pela Administradora Judicial (AJ).

Na continuidade, os dados comparativos da evolução da composição do Passivo das Recuperandas serão apresentados nas *Tabelas 9 e 10* das empresas JW e JWS consecutivamente, entre os meses de maio e junho de 2022.

#### 4.5.1. Balancete de Verificação - Passivo JW

DESCRIÇÃO	mai/22	ΔV%	jun/22	ΔV%	ΔH%
<b>PASSIVO</b>	<b>(74.565.563)</b>	<b>100,0%</b>	<b>(74.459.705)</b>	<b>100,0%</b>	<b>-0,1%</b>
<b>CIRCULANTE</b>	<b>(21.731.875)</b>	<b>29,1%</b>	<b>(21.626.017)</b>	<b>29,0%</b>	<b>-0,5%</b>
<b>OBRIGAÇÕES DE CURTO PRAZO</b>	<b>(21.731.875)</b>	<b>100,0%</b>	<b>(21.626.017)</b>	<b>100,0%</b>	<b>-0,5%</b>
<b>FORNECEDORES</b>	<b>(304.497)</b>	<b>1,4%</b>	<b>(221.377)</b>	<b>1,0%</b>	<b>-27,3%</b>
FORNECEDORES NACIONAIS	(304.497)	1,4%	(221.377)	1,0%	-27,3%
<b>IMPOSTOS, TAXAS E CONTRIBUIÇÕES A RECOLHER</b>	<b>(6.725.658)</b>	<b>30,9%</b>	<b>(6.866.385)</b>	<b>31,8%</b>	<b>2,1%</b>
<b>ADIANTAMENTO DE CLIENTE</b>	<b>(12.556.931)</b>	<b>57,8%</b>	<b>(12.374.829)</b>	<b>57,2%</b>	<b>-1,5%</b>
ADIANTAMENTO DE CLIENTE NACIONAL	(12.556.931)	57,8%	(12.374.829)	57,2%	-1,5%
<b>SALÁRIOS A PAGAR</b>	<b>(348.495)</b>	<b>1,6%</b>	<b>(346.453)</b>	<b>1,6%</b>	<b>-0,6%</b>
ORDENADOS E SALÁRIOS A PAGAR	(74.846)	0,3%	(78.288)	0,4%	4,6%
PRO LABORE A PAGAR	(246.601)	1,1%	(246.601)	1,1%	0,0%
LIQUIDAÇÃO DE CONTAS ( RESCISÕES)	(18.202)	0,1%	(20.092)	0,1%	10,4%
FÉRIAS MÊS SEGUINTE	(8.847)	0,0%	(1.472)	0,0%	-83,4%
<b>OUTRAS CONTAS</b>	<b>(1.279.898)</b>	<b>5,9%</b>	<b>(1.275.818)</b>	<b>5,9%</b>	<b>-0,3%</b>
SEGUROS A PAGAR	(93.374)	0,4%	(93.374)	0,4%	0,0%
PENSÃO ALIMENTÍCIA	(970)	0,0%	0	0,0%	-100,0%
FRETES A PAGAR	(8.029)	0,0%	(157)	0,0%	-98,0%
TELEFONICAS	(8.303)	0,0%	(5.417)	0,0%	-34,8%
ENERGIA ELÉTRICA	0	0,0%	(8.303)	0,0%	100,0%
JWS IND. E COM DE EQUIP E SISTEMAS LTDA	(1.163.293)	5,4%	(1.163.293)	5,4%	0,0%
PARCELAMENTO ÁGUA/ESGOTO	(5.928)	0,0%	(5.273)	0,0%	-11,1%

\*Continua na próxima página

DESCRIÇÃO	mai/22	ΔV%	jun/22	ΔV%	ΔH%
<b>PROVISÕES DE NATUREZA TRABALHISTA</b>	<b>(516.395)</b>	<b>2,4%</b>	<b>(541.155)</b>	<b>2,5%</b>	<b>4,8%</b>
PROVISÃO DE FÉRIAS	(303.969)	1,4%	(310.326)	1,4%	2,1%
PROVISÃO DE 13 SALARIO	(72.835)	0,3%	(84.553)	0,4%	16,1%
PROVISÃO S/FGTS	(29.905)	0,1%	(31.329)	0,1%	4,8%
PROVISÃO ENCARGOS INSS/TERCEIROS	(109.685)	0,5%	(114.946)	0,5%	4,8%
<b>NÃO CIRCULANTE</b>	<b>(41.006.285)</b>	<b>55,0%</b>	<b>(41.006.285)</b>	<b>55,1%</b>	<b>0,0%</b>
<b>OBRIGAÇÕES DE LONGO PRAZO</b>	<b>(41.006.285)</b>	<b>100,0%</b>	<b>(41.006.285)</b>	<b>100,0%</b>	<b>0,0%</b>
<b>PROVISÃO PARA IRPJ E CSLL SOBRE LUCROS DIFERIDOS</b>	<b>(1.319.074)</b>	<b>3,2%</b>	<b>(1.319.074)</b>	<b>3,2%</b>	<b>0,0%</b>
PROVISÃO IMPOSTO DE RENDA S/LUCROS DIFERIDOS	(970.089)	2,4%	(970.089)	2,4%	0,0%
PROVISÃO CONTRIBUIÇÃO SOCIAL S/LUCROS DIFERIDOS	(348.985)	0,9%	(348.985)	0,9%	0,0%
<b>IMPOSTOS, TAXAS E CONTRIBUIÇÕES A RECOLHER</b>	<b>(592.436)</b>	<b>1,4%</b>	<b>(592.436)</b>	<b>1,4%</b>	<b>0,0%</b>
IRPJ PARCELAMENTO	(412.127)	1,0%	(412.127)	1,0%	0,0%
CSLL PARCELAMENTO	(151.039)	0,4%	(151.039)	0,4%	0,0%
IRRF RET. PARCELAMENTO	(21.005)	0,1%	(21.005)	0,1%	0,0%
PARCELAMENTO ÁGUA/ESGOTO	(8.265)	0,0%	(8.265)	0,0%	0,0%
<b>CREDORES EM RECUPERAÇÃO JUDICIAL</b>	<b>(39.094.775)</b>	<b>95,3%</b>	<b>(39.094.775)</b>	<b>95,3%</b>	<b>0,0%</b>
CLASSE I - CREDORES EM RECUP JUDICIAL	(4.205.645)	10,3%	(4.205.645)	10,3%	0,0%
CLASSE II - CREDORES EM RECUP. JUDICIAL	(833.166)	2,0%	(833.166)	2,0%	0,0%
CLASSE III - CREDORES EM RECUP. JUDICIAL	(24.748.271)	60,4%	(24.748.271)	60,4%	0,0%
CLASSE IV - CREDORES EM RECUP. JUDICIAL	(3.433.442)	8,4%	(3.433.442)	8,4%	0,0%
JUROS A TRANSCORRER FORN. RJ CLASSE III	295.252	-0,7%	295.252	-0,7%	0,0%
JUROS A TRANSCORRER CREDORES RJ IV	0	0,0%	0	0,0%	0,0%
JUROS A TRANSCORRER CREDORES RJ II	83.225	-0,2%	83.225	-0,2%	0,0%
JUROS A TRANSCORRER CREDORES RJ EXTRAJUDICIAL	3.112.923	-7,6%	3.112.923	-7,6%	0,0%
EXTRAJUDICIAL - CREDORES EM RECUP JUDICIAL	(9.365.652)	22,8%	(9.365.652)	22,8%	0,0%
<b>PATRIMÔNIO LÍQUIDO</b>	<b>(11.827.403)</b>	<b>28,8%</b>	<b>(11.827.403)</b>	<b>28,8%</b>	<b>0,0%</b>
<b>CAPITAL REALIZADO</b>	<b>(15.000.000)</b>	<b>36,6%</b>	<b>(15.000.000)</b>	<b>36,6%</b>	<b>0,0%</b>

\*Continua na próxima página

DESCRIÇÃO	mai/22	ΔV%	jun/22	ΔV%	ΔH%
<b>RESERVAS</b>	<b>6.150.141</b>	<b>-15,0%</b>	<b>0</b>	<b>0,0%</b>	<b>-100,0%</b>
RESERVA DE LUCROS A REALIZAR	6.150.141	-15,0%	0	0,0%	-100,0%
<b>AJUSTES DE AVALIAÇÃO PATRIMONIAL</b>	<b>(2.330.644)</b>	<b>5,7%</b>	<b>(2.330.644)</b>	<b>5,7%</b>	<b>0,0%</b>
AJUSTES DE ELEMENTOS DO ATIVO	(3.516.854)	8,6%	(3.516.854)	8,6%	0,0%
(-) AJUSTES DE ELEMENTOS DO PASSIVO	1.186.210	-2,9%	1.186.210	-2,9%	0,0%
<b>OUTRAS CONTAS</b>	<b>(646.900)</b>	<b>1,6%</b>	<b>5.503.241</b>	<b>-13,4%</b>	<b>-950,7%</b>
LUCROS ACUMULADOS AJUSTE AVAL. 08/2010	(1.708.959)	4,2%	(1.708.959)	4,2%	0,0%
(-)PREJUÍZOS ACUMULADOS	1.062.059	-2,6%	7.212.200	-17,6%	579,1%

**Tabela 9 - Balancete de Verificação - JW | Passivo – Sintético.**

Na sequência, são apresentadas as principais variações dos grupos do Passivo da empresa JW.

**Fornecedores Nacionais** – Comparada com o mês de maio, essa conta apresenta uma redução de 27,3% (ΔH%) em junho de 2022, demonstrando que a Recuperanda está quitando seus débitos.

**Prejuízos Acumulados** – Essa conta apresentou

aumento de 579,1% (ΔH%), devido a alterações indevidas feitas pelo sistema contábil em decorrência de problemas ocorridos no servidor da empresa entre os meses de maio e junho de 2022. Essa situação foi explicada no processo incidental 0003263-63.2021.8.26.0597, às folhas 230.

#### 4.5.2. Balancete de Verificação - Passivo JWS

DESCRIÇÃO	mai/22	ΔV%	jun/22	ΔV%	ΔH%
<b>PASSIVO</b>	<b>(9.869.897)</b>	<b>100,0%</b>	<b>(9.896.928)</b>	<b>100,0%</b>	<b>0,3%</b>
<b>PASSIVO CIRCULANTE</b>	<b>(3.918.381)</b>	<b>39,7%</b>	<b>(3.945.412)</b>	<b>39,9%</b>	<b>0,7%</b>
<b>OBRIGAÇÕES DE CURTO PRAZO</b>	<b>(3.918.381)</b>	<b>100,0%</b>	<b>(3.945.412)</b>	<b>100,0%</b>	<b>0,7%</b>
<b>FORNECEDORES</b>	<b>(8.861)</b>	<b>0,2%</b>	<b>(6.988)</b>	<b>0,2%</b>	<b>-21,1%</b>
FORNECEDORES NACIONAIS	(8.861)	0,2%	(6.988)	0,2%	-21,1%
<b>FINANC.CURTO PRAZO SIST.FINANCEIRO NACIONAL</b>	<b>(362.373)</b>	<b>9,2%</b>	<b>(385.468)</b>	<b>9,8%</b>	<b>6,4%</b>
EMPRESTIMO JW	(362.373)	9,2%	(385.468)	9,8%	6,4%
<b>IMPOSTOS, TAXAS E CONTRIBUIÇÕES A RECOLHER</b>	<b>(333.332)</b>	<b>8,5%</b>	<b>(343.589)</b>	<b>8,7%</b>	<b>3,1%</b>
<b>ADIANTAMENTO DE CLIENTE</b>	<b>(3.021.076)</b>	<b>77,1%</b>	<b>(3.021.076)</b>	<b>76,6%</b>	<b>0,0%</b>
ADIANTAMENTO DE CLIENTE NACIONAL	(3.021.076)	77,1%	(3.021.076)	76,6%	0,0%

\*Continua na próxima página



DESCRIÇÃO	mai/22	ΔV%	jun/22	ΔV%	ΔH%
<b>SALARIOS A PAGAR</b>	<b>(8.917)</b>	<b>0,2%</b>	<b>(6.272)</b>	<b>0,2%</b>	<b>-29,7%</b>
ORDENADOS E SALARIOS A PAGAR	(4.399)	0,1%	(6.272)	0,2%	42,6%
FÉRIAS MÊS SEGUINTE	(4.519)	0,1%	0	0,0%	-100,0%
<b>OUTRAS CONTAS</b>	<b>(28.077)</b>	<b>0,7%</b>	<b>(28.077)</b>	<b>0,7%</b>	<b>0,0%</b>
PENSÃO ALIMENTICIA	(2.237)	0,1%	(2.237)	0,1%	0,0%
TELEFONICAS	(6.511)	0,2%	(6.511)	0,2%	0,0%
ENERGIA ELETRICA	(19.329)	0,5%	(19.329)	0,5%	0,0%
<b>PROVISÕES DE NATUREZA TRABALHISTA</b>	<b>(55.264)</b>	<b>1,4%</b>	<b>(53.461)</b>	<b>1,4%</b>	<b>-3,3%</b>
PROVISÃO DE FÉRIAS	(33.630)	0,9%	(30.852)	0,8%	-8,3%
PROVISÃO DE 13 SALARIO	(7.215)	0,2%	(8.661)	0,2%	20,0%
PROVISÃO S/FGTS	(3.268)	0,1%	(3.161)	0,1%	-3,3%
PROVISÃO ENCARGOS INSS/TERCEIROS	(11.151)	0,3%	(10.787)	0,3%	-3,3%
<b>PASSIVO NÃO-CIRCULANTE</b>	<b>(439.618)</b>	<b>4,5%</b>	<b>(439.618)</b>	<b>4,4%</b>	<b>0,0%</b>
<b>PASSIVO EXIGÍVEL A LONGO PRAZO</b>	<b>(439.618)</b>	<b>100,0%</b>	<b>(439.618)</b>	<b>100,0%</b>	<b>0,0%</b>
<b>IMPOSTOS, TAXAS E CONTRIBUIÇÕES A RECOLHER</b>	<b>(125.226)</b>	<b>28,5%</b>	<b>(125.226)</b>	<b>28,5%</b>	<b>0,0%</b>
IRPJ PARCELAMENTO	(41.845)	9,5%	(41.845)	9,5%	0,0%
CSLL PARCELAMENTO	(32.942)	7,5%	(32.942)	7,5%	0,0%
IPI PARCELAMENTO	(16.976)	3,9%	(16.976)	3,9%	0,0%
IRRF A RECOLHER PARCELAMENTO	(29.259)	6,7%	(29.259)	6,7%	0,0%
PIS PARCELAMENTO	(4.205)	1,0%	(4.205)	1,0%	0,0%
<b>CREDORES EM RECUPERAÇÃO JUDICIAL</b>	<b>(314.392)</b>	<b>71,5%</b>	<b>(314.392)</b>	<b>71,5%</b>	<b>0,0%</b>
CLASSE I - CREDORES EM RECUP JUDICIAL	(119.530)	27,2%	(119.530)	27,2%	0,0%
CLASSE III - CREDORES EM RECUP. JUDICIAL	(150.285)	34,2%	(150.285)	34,2%	0,0%
CLASSE IV - CREDORES EM RECUP. JUDICIAL	(44.577)	10,1%	(44.577)	10,1%	0,0%
<b>PATRIMONIO LIQUIDO</b>	<b>(5.511.897)</b>	<b>55,8%</b>	<b>(5.511.897)</b>	<b>55,7%</b>	<b>0,0%</b>
<b>CAPITAL REALIZADO</b>	<b>(500.000)</b>	<b>9,1%</b>	<b>(500.000)</b>	<b>9,1%</b>	<b>0,0%</b>
CAPITAL SOCIAL	(500.000)	9,1%	(500.000,0)	9,1%	0,0%
<b>RESERVAS</b>	<b>(5.011.897)</b>	<b>90,9%</b>	<b>(5.011.897)</b>	<b>90,9%</b>	<b>0,0%</b>
RESERVA DE LUCROS A REALIZAR	(5.011.897)	90,9%	(5.011.897)	90,9%	0,0%

Tabela 10 - Balancete de Verificação - JWS | Passivo - Sintético.

Na sequência, são apresentadas as principais variações dos grupos do Passivo da empresa JWS.

**Fornecedores** – Comparada com o mês de maio, essa conta apresenta uma redução de 21,1% ( $\Delta H\%$ ) em junho de 2022, demonstrando que a Recuperanda está quitando seus débitos.

#### 4.6. Resumo do Balancete de Verificação – JWS

Na *Tabela 11* a seguir, pode-se verificar resumidamente o Balancete da empresa JW e constata-se que no mês de junho de 2022 houve um prejuízo da ordem de R\$ 1,5 milhão, sendo um aumento de 15,2% ( $\Delta H\%$ ) com relação a maio de 2022.

DESCRIÇÃO	mai/22	jun/22	$\Delta H\%$
<b>ATIVO</b>	<b>73.244.773</b>	<b>72.937.597</b>	<b>-0,4%</b>
<b>PASSIVO</b>	<b>(74.565.563)</b>	<b>(74.459.705)</b>	<b>-0,1%</b>
<b>CONTAS DE RESULTADOS - CUSTOS E DESPESAS</b>	<b>1.320.790</b>	<b>1.522.108</b>	<b>15,2%</b>
<b>CONTAS DE RESULTADO - RECEITAS</b>	<b>(7.179.303)</b>	<b>(7.951.072)</b>	<b>10,7%</b>
<b>CONTAS DE APURAÇÃO</b>	<b>0</b>	<b>0</b>	<b>0,0%</b>
<b>PATRIMÔNIO LÍQUIDO</b>	<b>(11.827.403)</b>	<b>(11.827.403)</b>	<b>0,0%</b>
<b>CONTAS DEVEDORAS</b>	<b>62.738.160</b>	<b>62.632.302</b>	<b>-0,2%</b>
<b>CONTAS CREDORAS</b>	<b>(81.744.866)</b>	<b>(82.410.777)</b>	<b>0,8%</b>
<b>RESULTADO DO MES</b>	<b>(1.320.790)</b>	<b>(1.522.108)</b>	<b>15,2%</b>
<b>RESULTADO DO EXERCÍCIO</b>	<b>(1.320.790)</b>	<b>(1.522.108)</b>	<b>15,2%</b>

*Tabela 11 – Resumo do Balancete de Verificação – JW.*

#### 4.7. Resumo do Balancete de Verificação – JWS

Na *Tabela 12*, apresenta-se resumidamente o Balancete

da empresa JWS, onde pode-se constatar que no mês de junho de 2022 houve um prejuízo da ordem de R\$ 397,6 mil, o que representa um aumento de 17,1% ( $\Delta H\%$ ) em relação a maio.

DESCRIÇÃO	mai/22	jun/22	$\Delta H\%$
<b>ATIVO</b>	<b>9.530.301</b>	<b>9.499.310</b>	<b>-0,3%</b>
<b>PASSIVO</b>	<b>(9.869.897)</b>	<b>(9.896.928)</b>	<b>0,3%</b>
<b>CONTAS DE RESULTADOS - CUSTOS E DESPESAS</b>	<b>339.596</b>	<b>397.618</b>	<b>17,1%</b>
<b>CONTAS DE RESULTADO - RECEITAS</b>	<b>0</b>	<b>0</b>	<b>0,0%</b>
<b>CONTAS DE APURAÇÃO</b>	<b>0</b>	<b>0</b>	<b>0,0%</b>
<b>PATRIMÔNIO LÍQUIDO</b>	<b>(5.511.897)</b>	<b>(5.511.897)</b>	<b>0,0%</b>
<b>CONTAS DEVEDORAS</b>	<b>4.358.000</b>	<b>4.385.030</b>	<b>0,6%</b>
<b>CONTAS CREDORAS</b>	<b>(9.869.897)</b>	<b>(9.896.928)</b>	<b>0,3%</b>
<b>RESULTADO DO MES</b>	<b>(339.596)</b>	<b>(397.618)</b>	<b>17,1%</b>
<b>RESULTADO DO EXERCÍCIO</b>	<b>(339.596)</b>	<b>(397.618)</b>	<b>17,1%</b>

*Tabela 12 – Resumo do Balancete de Verificação – JWS.*

#### 4.8. Faturamento

O faturamento no mês de junho foi de R\$ 940,2 mil. A Tabela 13 apresenta o faturamento acumulado dos últimos doze meses do Grupo JW. O faturamento consolidado de 2022 chegou a um montante de R\$ 9,3 milhões.



Mês	Ano	Faturamento JW	Faturamento JWS	Total
Julho	2021	512.769,28	97.351,81	610.121,09
Agosto	2021	1.084.762,00	10.476,50	1.095.238,50
Setembro	2021	1.131.084,06	-	1.131.084,06
Outubro	2021	42.519,10	19.500,00	62.019,10
Novembro	2021	588.478,98	-	588.478,98
Dezembro	2021	2.916.660,55	-	2.916.660,55
Janeiro	2022	2.821.566,00	-	2.821.566,00
Fevereiro	2022	2.944.895,70	-	2.944.895,70
Março	2022	1.438.600,61	-	1.438.600,61
Abril	2022	350.475,00	-	350.475,00
Mai	2022	885.568,84	-	885.568,84
Junho	2022	940.199,30	-	940.199,30
<b>Faturamento Total</b>		<b>15.657.579,42</b>	<b>127.328,31</b>	<b>15.784.907,73</b>
<b>Faturamento 2022</b>		<b>9.381.305,45</b>	<b>-</b>	<b>9.381.305,45</b>

Tabela 13 – Faturamento Consolidado – Grupo.

Na sequência, apresenta-se graficamente o faturamento consolidado dos últimos doze meses.

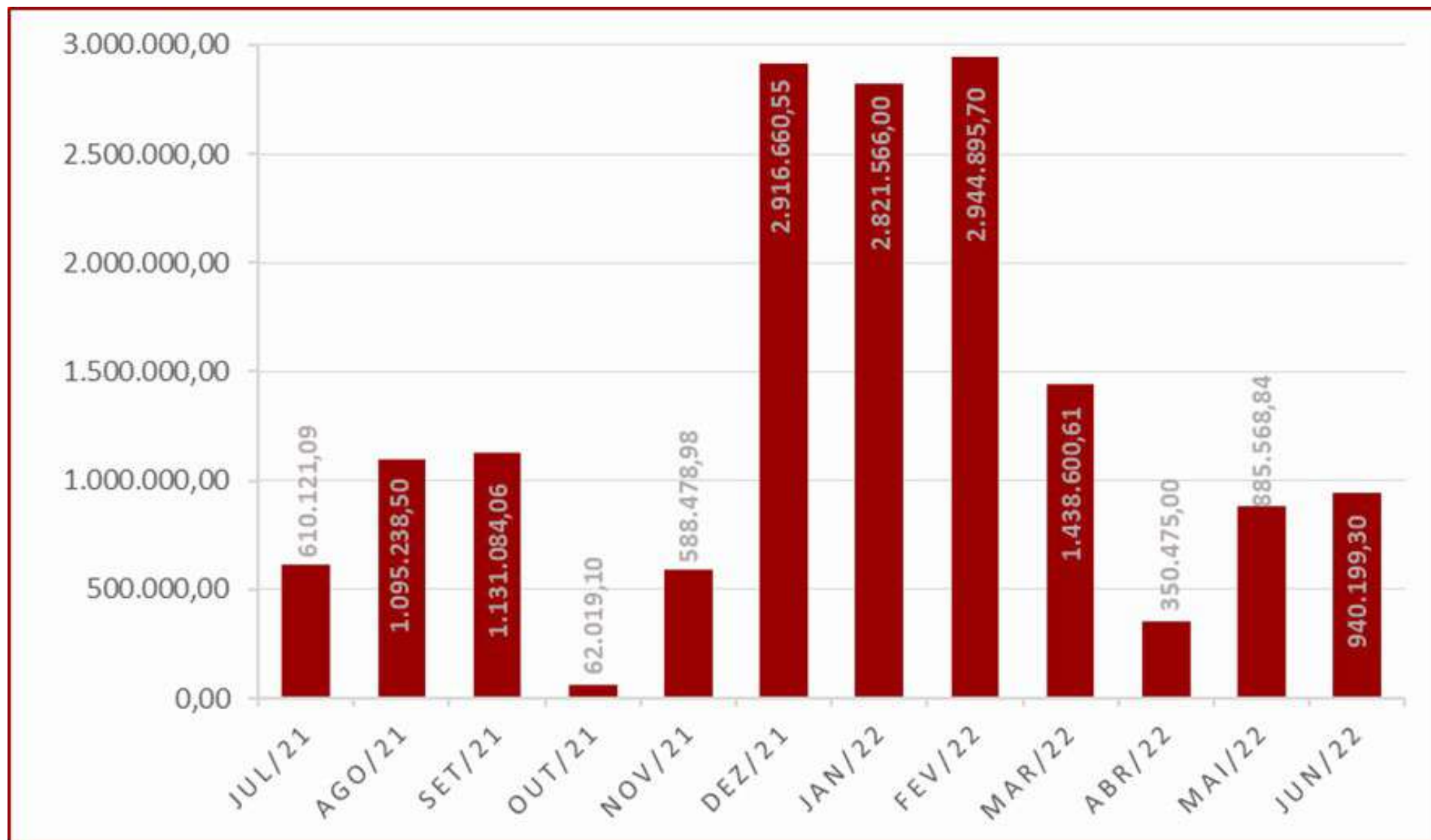

**Gráfico 1 – Faturamento Consolidado - Grupo JW.**

## 4.9. Lista de Ativos

As Tabelas 14 e 15 apresentam a movimentação da conta do imobilizado das empresas JW e JWS respectivamente, entre

as datas de 31 de maio a 30 de junho de 2022.

No imobilizado da JW e JWS as variações ocorreram em razão da depreciação e de correções feitas no mês de maio de 2022.

JW	Terrenos	Edifícios e Construções	Equipamentos, Máq. e Instalações Ind.	Veículos	Móveis, Utensílios e Inst. Com.	Outras Imobilizações	Total
Custo Total	2.607.223,75	20.169.475,00	759.117,79	179.081,71	927.776,05	1.809.413,59	26.452.087,89
Depreciação Acumulada	-	(2.414.106,87)	(566.937,28)	(179.081,71)	(897.794,12)	(1.047.021,65)	(5.119.681,41)
<b>Saldos em - 31/05/2022</b>	<b>2.607.223,75</b>	<b>17.755.368,13</b>	<b>192.180,51</b>	<b>0,00</b>	<b>29.981,93</b>	<b>762.391,94</b>	<b>21.347.146,26</b>
Aquisição	-	-	-	-	-	-	-
Baixa/Estorno	-	-	-	-	-	-	-
Transferencia entre Contas	-	-	-	-	-	-	-
Custo da Alienação	-	-	-	-	-	-	-
Depreciação	-	(14.366,50)	(3.127,20)	0,00	(4.149,99)	(3.131,90)	(24.775,59)
<b>Saldos em - 30/06/2022</b>	<b>0,00</b>	<b>(14.366,50)</b>	<b>(3.127,20)</b>	<b>0,00</b>	<b>(4.149,99)</b>	<b>(3.131,90)</b>	<b>(24.775,59)</b>
Custo Total	2.607.223,75	20.169.475,00	759.117,79	179.081,71	927.776,05	1.809.107,69	26.451.781,99
Depreciação Acumulada	-	(2.428.473,37)	(570.064,48)	(179.081,71)	(901.944,11)	(1.050.153,55)	(5.144.457,00)
<b>Valor Residual</b>	<b>2.607.223,75</b>	<b>17.741.001,63</b>	<b>189.053,31</b>	<b>0,00</b>	<b>25.831,94</b>	<b>758.954,14</b>	<b>21.322.064,77</b>

**Tabela 14 – Movimentação do Imobilizado – JW.**

JW	Terrenos	Edifícios e Construções	Equipamentos, Máq. e Instalações Ind.	Veículos	Móveis, Utensílios e Inst. Com.	Outras Imobilizações	Total
Custo Total	2.607.223,75	20.169.475,00	759.117,79	179.081,71	927.776,05	1.809.413,59	26.452.087,89
Depreciação Acumulada	-	(2.414.106,87)	(566.937,28)	(179.081,71)	(897.794,12)	(1.047.021,65)	(5.119.681,41)
<b>Saldos em - 31/05/2022</b>	<b>2.607.223,75</b>	<b>17.755.368,13</b>	<b>192.180,51</b>	<b>0,00</b>	<b>29.981,93</b>	<b>762.391,94</b>	<b>21.347.146,26</b>
Aquisição	-	-	-	-	-	-	-
Baixa/Estorno	-	-	-	-	-	-	-
Transferencia entre Contas	-	-	-	-	-	-	-
Custo da Alienação	-	-	-	-	-	-	-
Depreciação	-	(14.366,50)	(3.127,20)	0,00	(4.149,99)	(3.131,90)	(24.775,59)
<b>Saldos em - 30/06/2022</b>	<b>0,00</b>	<b>(14.366,50)</b>	<b>(3.127,20)</b>	<b>0,00</b>	<b>(4.149,99)</b>	<b>(3.131,90)</b>	<b>(24.775,59)</b>
Custo Total	2.607.223,75	20.169.475,00	759.117,79	179.081,71	927.776,05	1.809.107,69	26.451.781,99
Depreciação Acumulada	-	(2.428.473,37)	(570.064,48)	(179.081,71)	(901.944,11)	(1.050.153,55)	(5.144.457,00)
<b>Valor Residual</b>	<b>2.607.223,75</b>	<b>17.741.001,63</b>	<b>189.053,31</b>	<b>0,00</b>	<b>25.831,94</b>	<b>758.954,14</b>	<b>21.322.064,77</b>

**Tabela 15 – Movimentação do Imobilizado – JWS.**

#### 4.10. Fluxo de Caixa

Na sequência é apresentado o Fluxo de Caixa Realizado sintético e analítico da Conta Disponível no mês de junho de 2022, conforme mostram as *Tabelas 16 e 17*. Destaca-se que o Fluxo de Caixa é administrado de forma consolidada.



DESCRIÇÃO	TOTAL	%
<b>TOTAL - RECEITAS</b>	<b>954.195,50</b>	<b>100,00%</b>
VENDAS	885.195,50	92,77%
PRESTAÇÃO DE SERVIÇOS	69.000,00	7,23%
<b>TOTAL DE SAÍDAS</b>	<b>(679.452,17)</b>	<b>100,00%</b>
DESPEAS COM IMPOSTOS	(1.906,89)	0,28%
CUSTOS OPERACIONAIS	(104.191,22)	15,33%
CUSTOS COM COLABORADORES	(182.086,95)	26,80%
DESPEAS COM SÓCIOS	(13.150,17)	1,94%
CUSTOS FIXOS	(128.296,11)	18,88%
DESPEAS COM VEÍCULOS	(6.928,88)	1,02%
DESPEAS COM MANUTENÇÃO	-	0,00%
DESPEAS COM MARKETING	(358,67)	0,05%
DESPEAS DIVERSAS	(242.533,28)	35,70%
<b>(=) SALDO OPERACIONAL</b>	<b>274.743,33</b>	
DESPEAS COM INVESTIMENTOS	(2.329,89)	
<b>(=) SALDO APÓS DESPEAS COM INVESTIMENTOS</b>	<b>272.413,44</b>	
<b>OUTRAS DESPEAS NÃO OPERACIONAIS</b>	<b>(5.857,86)</b>	
<b>DESPEAS FINANCEIRAS</b>	<b>-</b>	
<b>RECEITAS FINANCEIRAS</b>	<b>2.704,95</b>	
<b>DESPEAS BANCÁRIAS</b>	<b>(2.691,62)</b>	
<b>(=) FLUXO LIQUIDO DE CAIXA</b>	<b>266.568,91</b>	
<b>(=) SALDO INICIAL</b>	<b>1.544.927,66</b>	
<b>(=) SALDO FINAL</b>	<b>1.811.496,57</b>	

Tabela 16 – Fluxo de Caixa Realizado Sintético – Base Junho de 2022.

Conta Contábil	Descrição	Total Geral mai/22	JW jun/22	JWS jun/22	Total Geral jun/22
1.01.01.01.0001	Caixa	2.421,27	1.861,29	-	1.861,29
1.01.01.02.0001	Banco Bradesco S/A	-	-	-	-
1.01.01.02.0002	Banco do Brasil S/A	66,00	38,90	-	38,90
1.01.01.02.0003	Banco Santander do Brasil S/A	-	-	16,82	16,82
1.01.01.02.0004	Banco Daycoval	70,49	39,14	-	39,14
1.01.01.02.0021	Banco Daycoval - Conta Garantida	-	-	-	-
1.01.01.02.0006	Banco Itau S/A	429,44	432,18	-	432,18
1.01.01.07.0001	Banco Bradesco S/A	-	-	-	-
1.01.01.07.0002	Banco do Brasil S/A	-	-	-	-
1.01.01.07.0003	Banco Santander do Brasil S/A	1.541.440,46	1,27	9,53	10,80
1.01.01.02.0023	Banco Grafeno	-	-	113,65	113,65
1.01.01.02.0022	BackBank	500,00	500,00	-	500,00
<b>Disponível</b>		<b>1.544.927,66</b>	<b>2.872,78</b>	<b>140,00</b>	<b>3.012,78</b>

**Tabela 17 – Analítico da Conta Disponível – Grupo JW.**

Conforme apresentado nas Tabelas 16 e 17, o saldo disponível nas contas bancárias das empresas na contabilidade é menor quando comparado ao fluxo de caixa. Isso se deve a uma transferência de saldo feito das empresas para a conta da Diretora Financeira do Grupo, a fim de evitar novos bloqueios judiciais devido aos impostos e contribuições trabalhistas em atraso. Destaca-se que já estão sendo buscadas formas de parcelamento para regularizar a situação, uma vez que esses bloqueios causam grandes prejuízos para a continuidade das atividades das empresas. Essa transferência pode ser verificada nos balancetes em adiantamento a terceiros nos itens 4.4.1. e 4.4.2. desse Boletim.

#### 4.11. Endividamento

A Tabela 18 apresenta o endividamento do Grupo JW, tendo como base para análise o período de 31 de maio a 30 de junho de 2022. Nessa tabela estão todas as dívidas concursais, fiscais e tributárias, sendo que as fiscais e tributárias incluem valores até a data do pedido da recuperação judicial e posteriores ao pedido, e como pode ser observado, houve um aumento de 0,20% ( $\Delta H\%$ ) no período analisado.

Quanto aos saldos de fornecedores compostos após o pedido de recuperação judicial, estes foram demonstrados no item 4.2. que trata do saldo da conta Fornecedores, o qual já foi exposto nesse relatório.

Descrição	Un.	31/05/2022	30/06/2022	30/06/2022	30/06/2022	VAR. %
		Total Geral	JW	JWS	Total Geral	
Classe I - Trabalhista	R\$	4.037.222,42	3.976.038,42	61.184,00	4.037.222,42	0,00%
Classe II - Garantia Real	R\$	833.165,51	833.165,51	-	833.165,51	0,00%
Classe III - Quirografário	R\$	24.630.183,11	24.453.560,67	176.622,44	24.630.183,11	0,00%
Classe IV - ME/EPP	R\$	3.707.499,84	3.291.644,11	415.855,73	3.707.499,84	0,00%
Extraconcursal Banco do Brasil – ACC	R\$	9.365.644,27	9.365.644,27	-	9.365.644,27	0,00%
Impostos Federais	R\$	8.181.488,72	7.750.155,90	523.130,82	8.273.286,72	1,12%
Impostos Municipais	R\$	240.898,03	224.893,47	24.088,49	248.981,96	3,36%
<b>Total</b>	<b>R\$</b>	<b>50.996.101,90</b>	<b>49.895.102,35</b>	<b>1.200.881,48</b>	<b>51.095.983,83</b>	<b>0,20%</b>

Tabela 18 – Endividamento – Grupo JW.

Embora tenha feito o parcelamento de alguns impostos em atraso, as variações positivas no endividamento são decorrentes de atualizações do saldo de impostos municipais e federais, que não entraram no parcelamento, bem como alguns impostos vencidos que não foram pagos no mês, em virtude da atual restrição de caixa da empresa. Essas correções são feitas mensalmente.

## 5. PRODUÇÃO INDUSTRIAL

O Grupo JW mantém suas atividades e vem trabalhando intensamente em suas operações. No mês de junho, além dos serviços de reparos e manutenções, houve também o trabalho em campo com as finalizações das instalações dos equipamentos já terminados.

## 6. MERCADO

A Diretoria do Grupo, no intuito de conferir mais transparência e confiabilidade ao processo que atravessa, tem se empenhado em visitar seus clientes para esclarecer e informar sobre as atuais condições das empresas diante do pedido de

recuperação judicial, além de atuar na prospecção de novos clientes.

Os resultados têm sido positivos, aumentando assim as perspectivas de novos negócios.

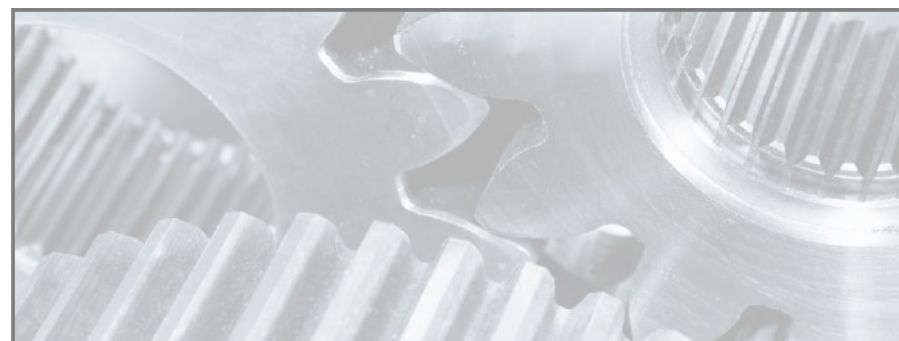

## 7. RECURSOS HUMANOS

Com base na relação de funcionários registrados na folha de pagamento, pode-se verificar que não houve alteração no quadro de funcionários de maio para junho de 2022. Na Tabela 19 a seguir, pode-se verificar a relação de colaboradores e seus setores.



ESTRUTURA ORGANIZACIONAL						
EMPRESA	SETOR	DESCRIÇÃO DA SEÇÃO	mai/22	jun/22	VAR	
JW / JWS	ADMINISTRATIVO	CONTROLADORIA	2	2	0	
		FINANCEIRO	1	1	0	
		T.I	1	1	0	
		RECURSOS HUMANOS	1	1	0	
		RECEPÇÃO	2	2	0	
		SEGURANÇA DO TRABALHO	0	0	0	
		ORÇAMENTO	1	1	0	
		<b>ADMINISTRATIVO TOTAL</b>	<b>8</b>	<b>8</b>	<b>0</b>	
	COMERCIAL	COMERCIAL	1	1	0	
		MARKETING	0	0	0	
		COORDENADOR DE CONTRATOS	2	2	0	
	<b>COMERCIAL TOTAL</b>	<b>3</b>	<b>3</b>	<b>0</b>		
	OPERACIONAL	CONTROLE DE QUALIDADE	0	0	0	
		PCP	1	1	0	
		GERENCIA INDUSTRIAL	0	0	0	
		ALMOXARIFADO / RECEBIMENTO	0	0	0	
		EXPEDIÇÃO / LOGÍSTICA	1	1	0	
		FÁBRICA	21	21	0	
		MANUTENÇÃO INDUSTRIAL	1	1	0	
		SUPRIMENTOS	1	1	0	
		ENGENHARIA	3	3	0	
	ASSISTÊNCIA TÉCNICA	1	1	0		
	<b>OPERACIONAL TOTAL</b>	<b>29</b>	<b>29</b>	<b>0</b>		
	<b>JW / JWS TOTAL</b>		<b>40</b>	<b>40</b>	<b>0</b>	
	PJ - JW	COMERCIAL	COMERCIAL	2	2	0
		ADMINISTRATIVO	ORÇAMENTOS	1	1	0
		OPERACIONAL	CONTROLE DE QUALIDADE	1	1	0
			ENGENHARIA DE PRODUTOS	1	1	0
		<b>COMERCIAL TOTAL</b>	<b>5</b>	<b>5</b>	<b>0</b>	
<b>PJ TOTAL</b>		<b>5</b>	<b>5</b>	<b>0</b>		
PRÓ-LABORE	DIRETORIA		2	2	0	
	<b>DIRETORIA TOTAL</b>		<b>2</b>	<b>2</b>	<b>0</b>	
<b>PRÓ-LABORE TOTAL</b>		<b>2</b>	<b>2</b>	<b>0</b>		
<b>TOTAL GERAL</b>		<b>47</b>	<b>47</b>	<b>0</b>		

Tabela 19 – Movimentação do Quadro de Colaboradores – Base Junho de 2022.

O regime de contratação pela CLT (Consolidação das Leis do Trabalho) no mês de junho de 2022 totaliza 40 pessoas, além de 05 prestadores PJ (Pessoa Jurídica) e 02 Pró-labore.

A seguir, no *Gráfico 2*, pode-se observar melhor os números relatados.

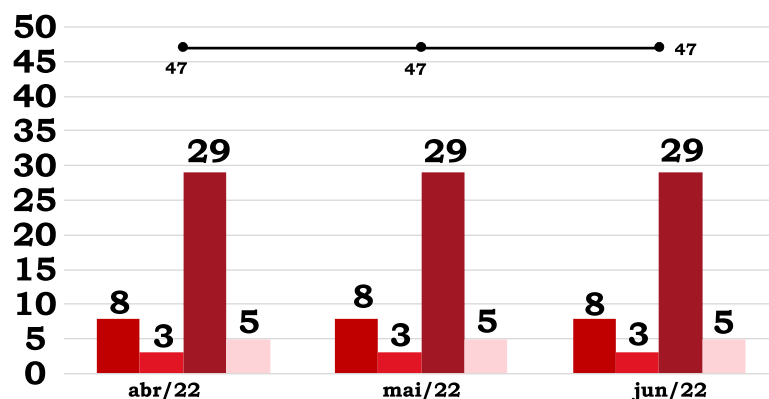
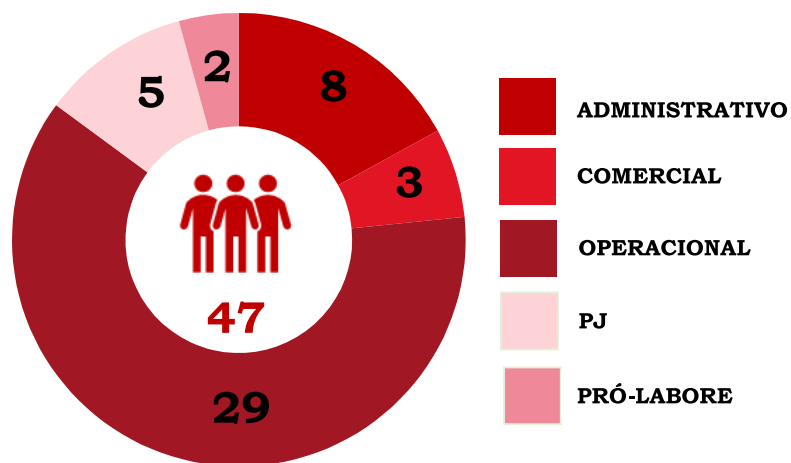

**Gráfico 2 – Composição e Evolução do Quadro de Colaboradores – Base Junho de 2022.**

## 8. DOCUMENTOS DISPONIBILIZADOS

Estão relacionados a seguir os documentos

disponibilizados ao Administrador Judicial utilizados na análise e confecção deste Boletim.

- Balancete de Verificação;
- Demonstrativo de resultado;
- DFC;
- Outras informações pertinentes ao processo.

## 9. CONCLUSÃO

Inicialmente as atividades do Grupo sofreram com os impactos do pedido de recuperação judicial, que aparentemente foi bem assimilado pelo mercado. Sendo assim, é fato que o Grupo JW continua sendo consultado para orçar projetos dos mais diversos portes, como reformas, manutenções e fabricação de equipamentos de diversos segmentos. O grupo JW continua na prospecção de novos clientes e projetos.

Sendo o que se tem a relatar no momento, a Diretoria do Grupo entende que os destaques do mês foram expostos, e assim encerra esse relatório, o qual será disponibilizado a todas as partes interessadas.



# Boletim de Resultados

## **GRUPO JW**

### Produção Industrial

Emissão do Relatório: Agosto/2022